

LOCALISATION A L'ECHELLE DE L'ILE D'OLERON

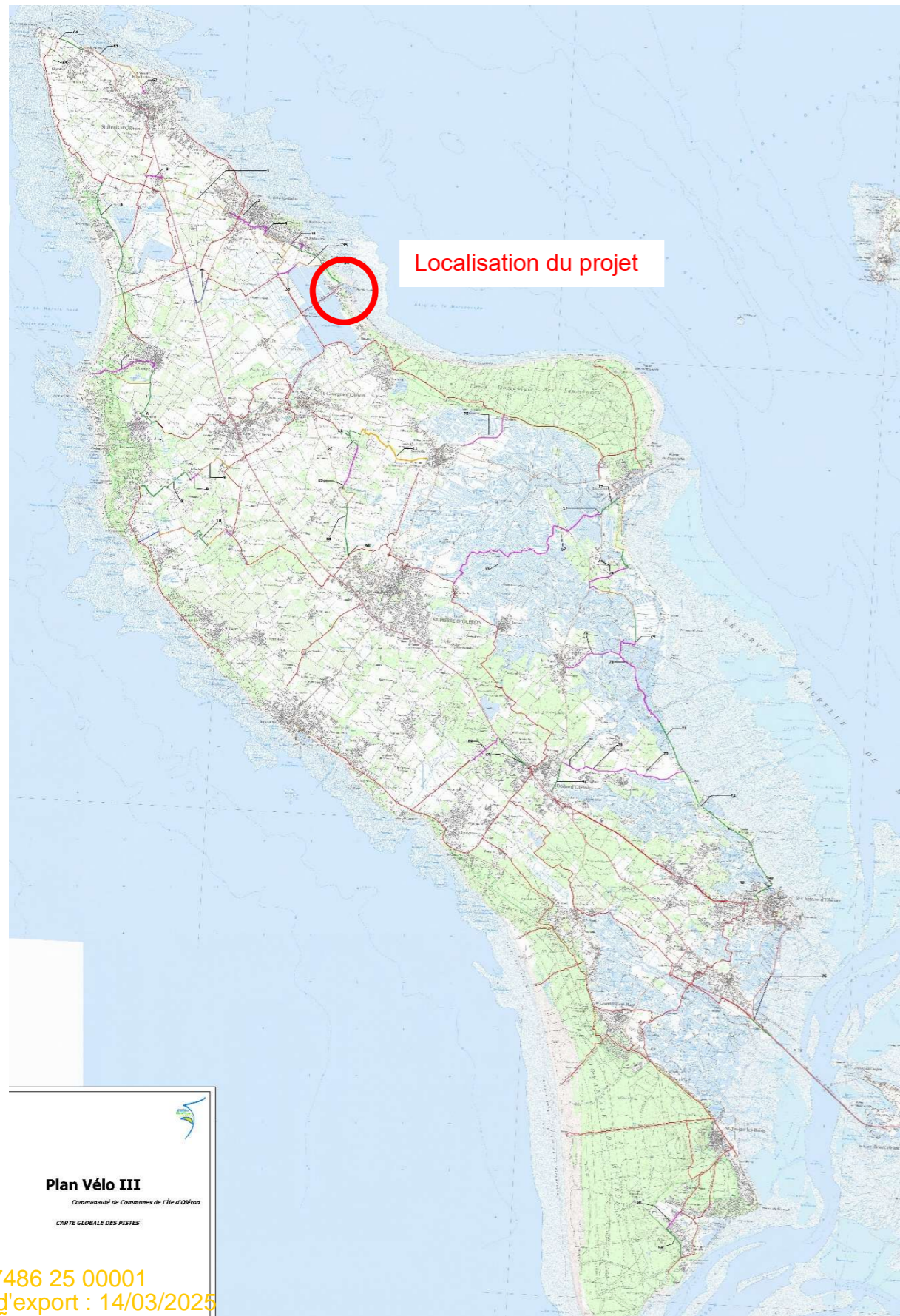

Localisation du projet

Plan Vélo III
Communauté de Communes de l'île d'Oléron
CARTE GLOBALE DES PISTES

Carte 1 - Localisation du site de projet à l'échelle de l'île d'Oléron (Source : IGN 1/25 000)

LOCALISATION A L'ECHELLE COMMUNALE

La connexion, entre la piste cyclable existante qui longe le chenal du Douhet et le projet de piste cyclable prévu dans la forêt du Douhet, est située sur la commune de La Brée-les-Bains. Elle débute sur la piste du chenal du Douhet et se termine chemin Forêt du Douhet pour un linéaire total de ~95m.

Sa réalisation permettra de favoriser le recours aux modes actifs de déplacement dans le quartier du port de Douhet et de proposer une continuité cyclable sécuritaire entre les deux pistes car séparée des autres flux.

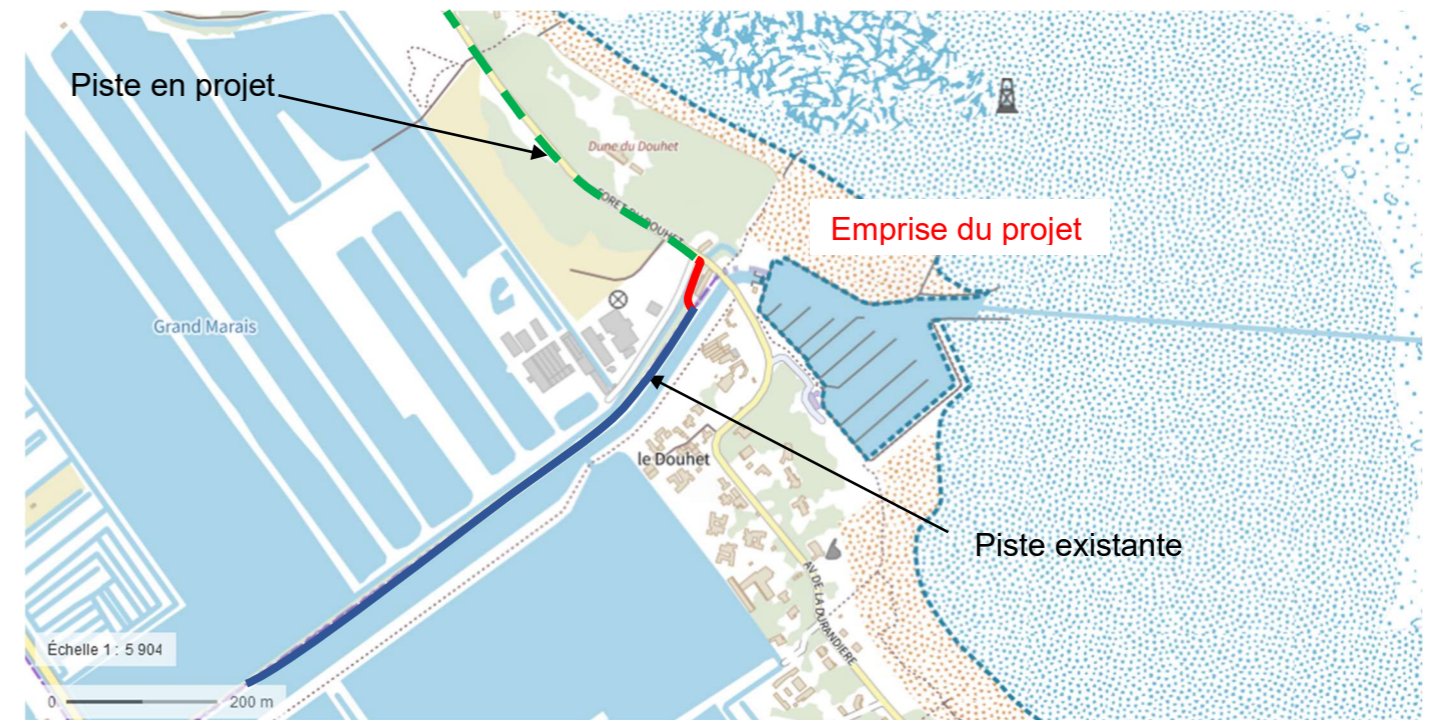

Carte 2 : Emprise du projet sur plan IGN (Source : IGN)

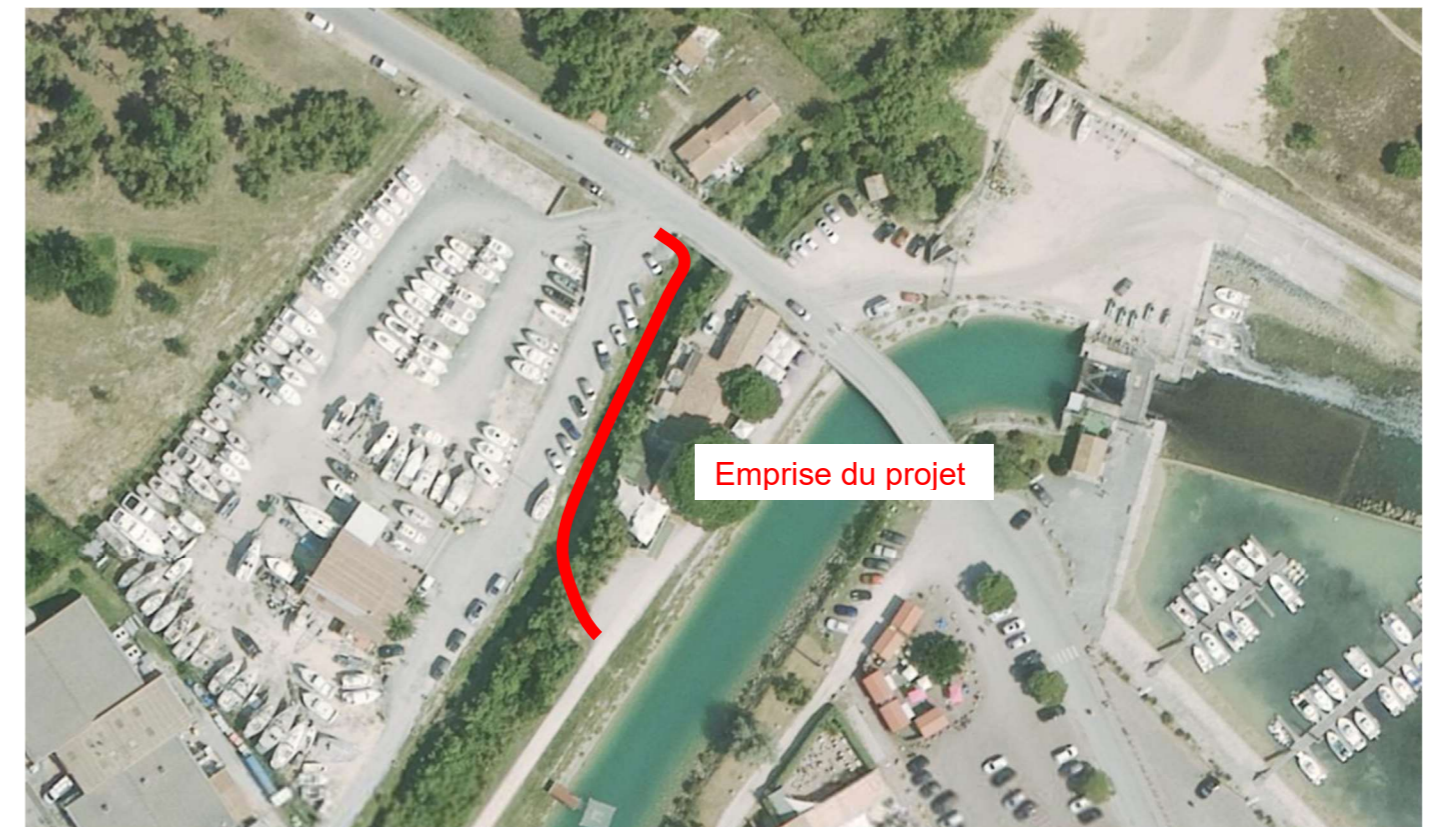

Carte 3 : Emprise du projet sur vue aérienne (Source : IGN)

PA 17486 25 00001
Date d'export : 14/03/2025
La Brée Les Bains
Date de dépôt du dossier : 14/02/2025
Demandeur principal : Communauté de Communes de l'île d'Oléron
Adresse du projet : Chemin rural de l'île du Douhet - Forêt du Douhet
Libelle : PA1_1_1.pdf